

Polonia, más de lo que te esperas



Polonia a tu alcance



Conexiones con:

- Líneas Polacas LOT (a diario)
- Ryanair
- Wizzair

Vuelos directos desde varias ciudades españolas.

Madrid- Varsovia 3h 30min

Barcelona- Varsovia 3h



Consulta la actual red
de conexiones



Viajar por Polonia

Ciruito clásico- ciudades históricas

Distancias entre las ciudades:

Varsovia- Cracovia: 4h

Cracovia- Wrocław: 3h

Wrocław- Poznań: 2h 30 min

Poznań- Toruń: 2h 30 min

Toruń- Gdańsk: 2h

Toruń- Varsovia: 3h



Transporte en tren:

Buena conexión entre las principales ciudades. Opción ideal para clientes individuales y grupos pequeños.

Puedes consultar a tu partner en Polonia las condiciones de reserva de billetes de tren.



TOP 6 Monumentos del Patrimonio de la Humanidad



Casco Antiguo de Cracovia



Mina de sal de Wieliczka



Casco Antiguo de Varsovia

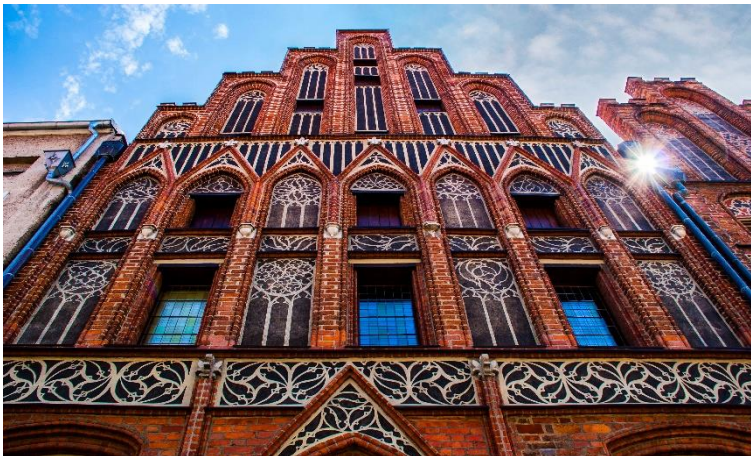

Casco Antiguo de Toruń



Castillo de Malbork



Auschwitz- Birkenau

UNESCO en Polonia

16 Monumentos



Turismo de Naturaleza

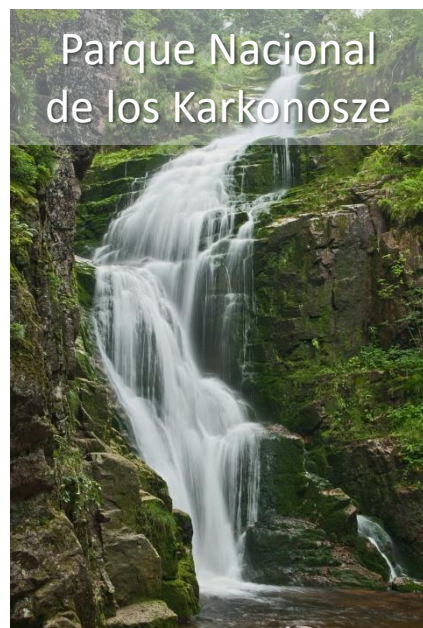

El glamour de Varsovia y Cracovia

¿Por que visitar las dos capitales polacas?

- ✓ Monumentos del Patrimonio de la Humanidad
 - ✓ Diversidad arquitectónica
 - ✓ Eventos culturales a lo largo del año



No te lo pierdas:

- Conciertos de música de Chopin en Varsovia
- Museo de Levantamiento de Varsovia y Museo POLIN
- *Dama del Armiño*, L. DaVinci- Museo Nacional de Cracovia
- Mina de Sal de Wieliczka



Las joyas del Báltico- Gdańsk y su región

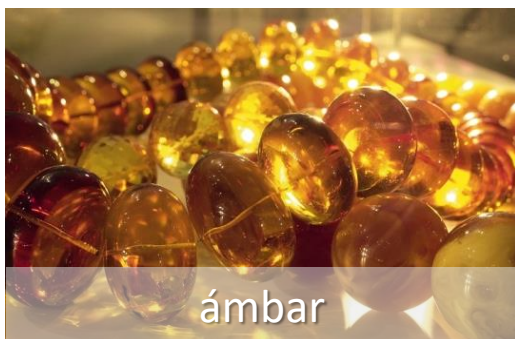
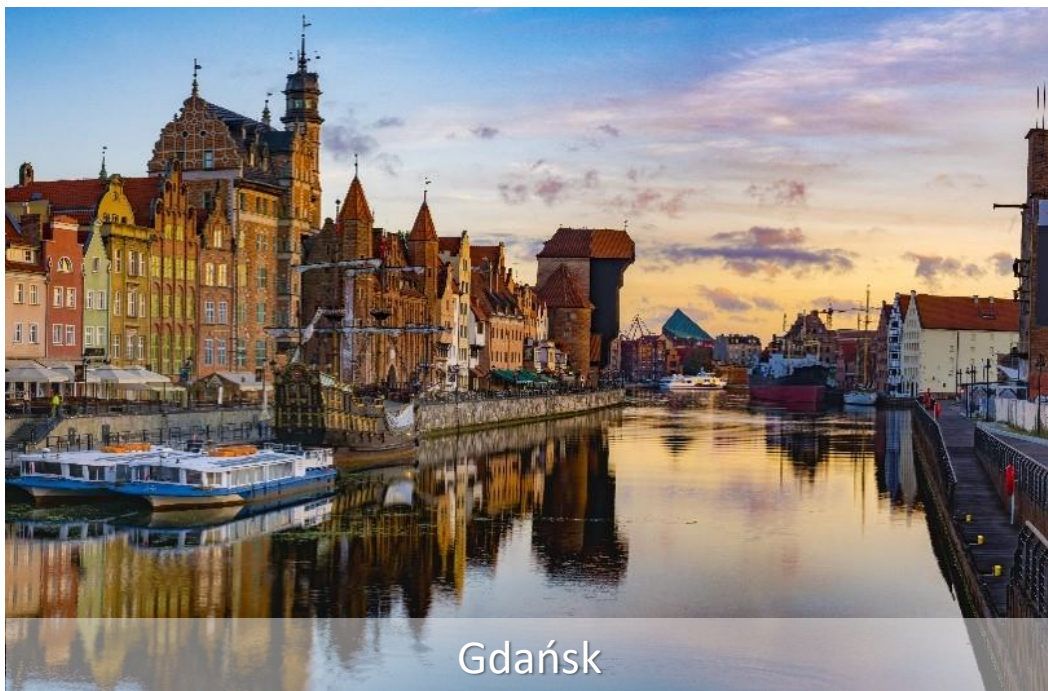

Itinerario de 3-5 días

Visitas desde Gdańsk:

Sopot- a 20 min

Malbork (UNESCO)- a 45 min

Toruń (UNESCO)- a 1h45 min



No te lo pierdas:

- Centro Europeo de la Solidaridad (ECS) en Gdansk
- Concierto del órgano en la Catedral de Oliwa- Gdańsk

Poznań y Wrocław- ciudades del cuento de hadas



Poznań

Visitas desde Poznan:

Castillo de Kórnik- a 30 min

No te lo pierdas:

- Fiesta de San Marín y los cruasanes (Poznan)
- Festival de Esculturas en el Hielo en Poznan
- Gnomos de Wroclaw (ruta turismo familiar)

Itinerario de 3-5 días



Gnomos de Wrocław

Visitas desde Wrocław:

Iglesias de la Paz, Jawor y Świdnica UNESCO- a 1h

Castillo de Książ- a 1h

Książ



Wrocław

Turismo de negocios



Cracovia es la sede del ICCA Congress 2022

- Congresos y conferencias
- Reuniones e incentivos
- ferias

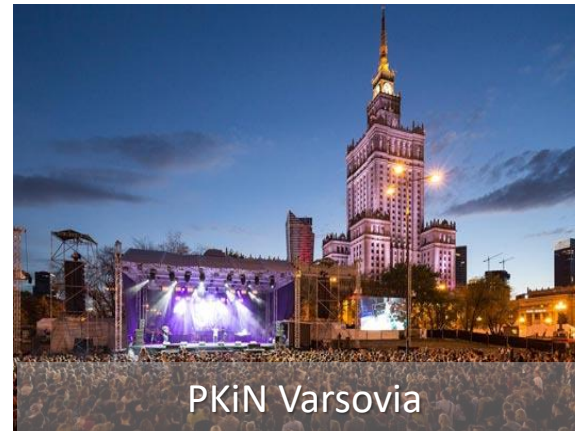

*datos publicados por Poland Convention Bureau: [Raport 2019](#)

Viajar fuera de la temporada

Entre los mejores mercadillos navideños en Europa Central:

- *Poznań (European Best Christmas Market 2019 y 2021)*
- *Gdańsk (European Best Christmas Market 2020)*



Mercado de Wrocław



Celebración Navideña en Gdańsk



Iluminación navideña en Varsovia



Concurso de Belenes de Cracovia

Actividades en la nieve:



Zakopane- la capital de invierno en Polonia, a 2h de Cracovia

- Pistas de esquí
- Balnearios, Resorts y Spa
- Arquitectura de madera

Degustar la gastronomía polaca

La cocina polaca refleja el pasado y la diversidad cultural del país. Como consecuencia de ello, muchos de los típicos platos polacos reflejan las influencias de la gastronomía francesa, italiana, judía e incluso oriental.



Algunas recomendaciones:

- Żurek, barszcz, chłodnik- sopas tradicionales
- Gansos y patos asados
- Pierogi- empanadillas de masa fresca
- Steak tartar
- Ahumados y embutidos
- Postres elaborados con fruta local: manzanas, peras, arándanos, grosellas, etc.



Horario de restaurantes

Los restaurantes tienen el horario continuo, de 11.00 a 22.00 horas.

El horario de comidas suele ser de 12.00 a 16.00 a veces incluso hasta los 17.00h. El horario de cenas a cambio, empieza y termina antes que en España, de 18.00h a 21.00h.

¿Cuándo viajar a Polonia?

Eventos culturales destacados



Festival de la Cultura Judía, Cracovia
(junio/julio)

Feria de Santo Domingo, Gdańsk
(julio/agosto)



Festival Internacional de Folklore de las Montañas, Zakopane
(agosto/septiembre)

Conciertos de Chopin en el Parque Real de Łazienki, Varsovia
(mayo- septiembre)



Festival de Escultura en el hielo, Poznań
(segundo fin de semana de diciembre)



Información práctica

Documentos para viajar:

DNI o Pasaporte + Tarjeta Sanitaria Europea 2022

[más info](#)



Electricidad y enchufes:

igual que en España, no se necesita adaptadores

Clima y ropa para llevar:

en verano, como si viajaras al norte de España

Moneda y cambio de divisa:

1€ = 4,4 PLN, uso de tarjetas de crédito común (2022)

[más info](#)

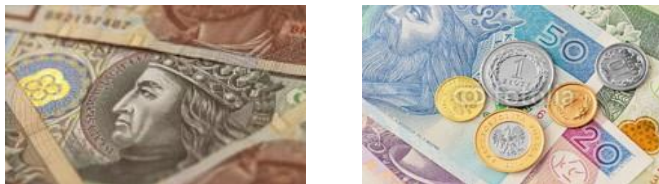

Huso horario:

igual que en España, pero con diferencia de la luz solar



Recomendación de la Oficina de Turismo de Polonia:

Puede resultar útil llevar un **antifaz**, ya que en verano amanece antes que en España (entre las 4 y 5 de la mañana) y las persianas no son frecuentes.

¿Tienes más preguntas? Contacta con nosotros

Nuestra oficina:

Agata Witosławska- directora agata.witoslawska@polonia.travel

Paula Gwadera- responsable del sector turístico paula.gwadera@polonia.travel

Envío gratuito de folletos turísticos para grupos y turistas individuales
(descargables también desde la página web: [folletos](#))

Sección para profesionales de turismo en la página web: www.polonia.travel

Oficina de Turismo de Polonia
c/ Princesa nº 3 duplicado, local 1310
28008 Madrid,

Tel. 91 541 48 08

